

LEGENDE:

- Existant:
- Nouveau:
- A démolir:

Ouvrage: Pose d'isolation extérieur et en toiture Création d'une salle dans les combles (changement d'affectation) Parcelle n° 8615 - folio MC 89 - lieu dit: Les Clèves		Propriétaire: Fondation "Cité printemps" (bâtiment "Nicolas de Flue")			
Titre: Plan rez-de-chaussée		Echelle: 1:50	N° de projet: 461	Format: A3 paysage	Date: 21.07.2022
 Solange Bressoud tél : 079.202.71.08 mail : solange.b@netplus.ch					

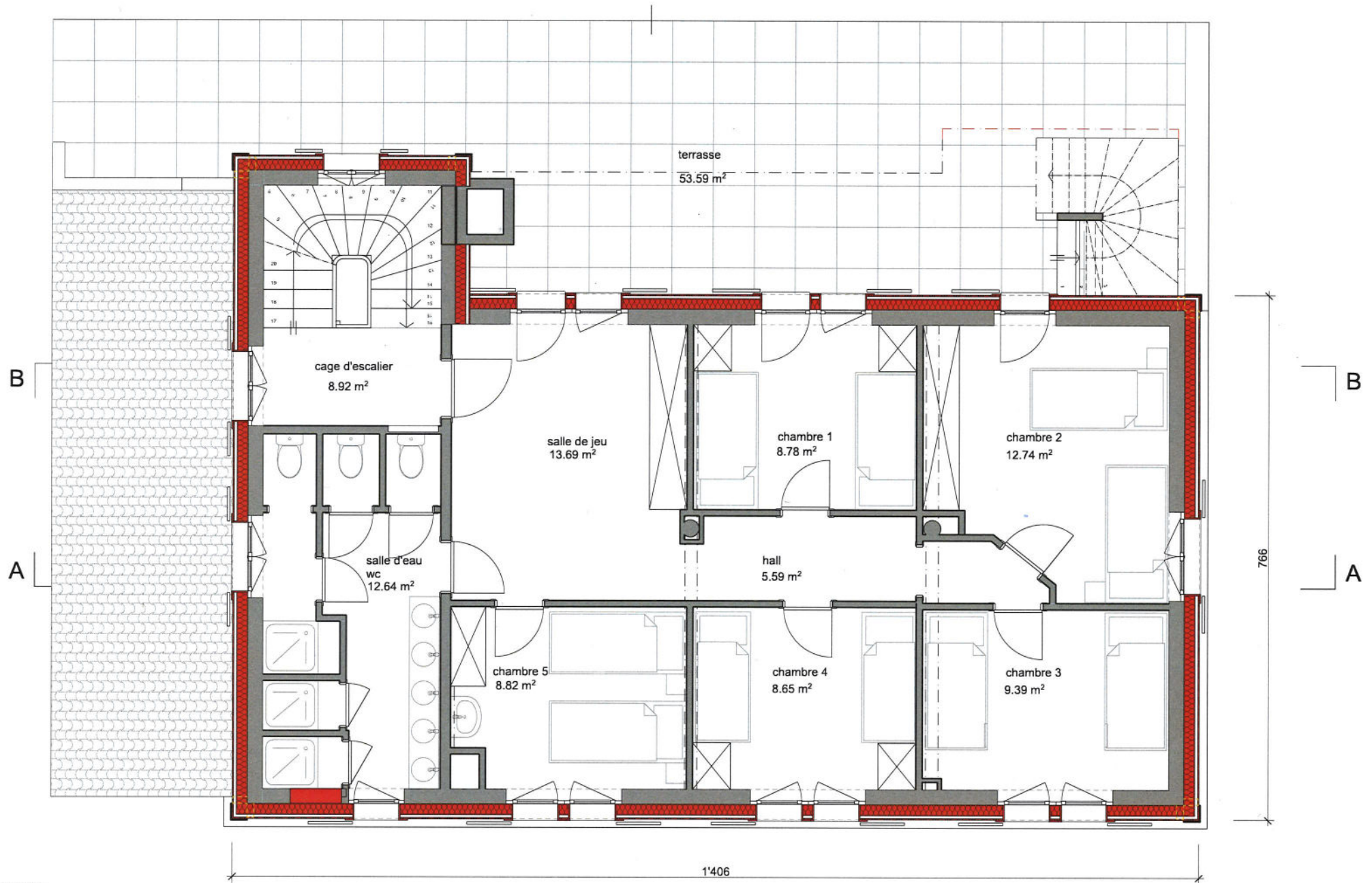

**LEGENDE:**

- Existant:
- Nouveau:
- A démolir:

Ouvrage Pose d'isolation extérieur et en toiture Création d'une salle dans les combles (changement d'affectation) Parcelle n° 8615 - folio MC 89 - lieu dit: Les Clèves		Propriétaire Fondation "Cité printemps" (bâtiment "Nicolas de Flue")	
Titre: <b>Plan 1er étage</b>		Echelle: <b>1:50</b>	N° de projet: <b>461</b>
		Format: <b>A3 paysage</b>	Date: <b>21.07.2022</b>



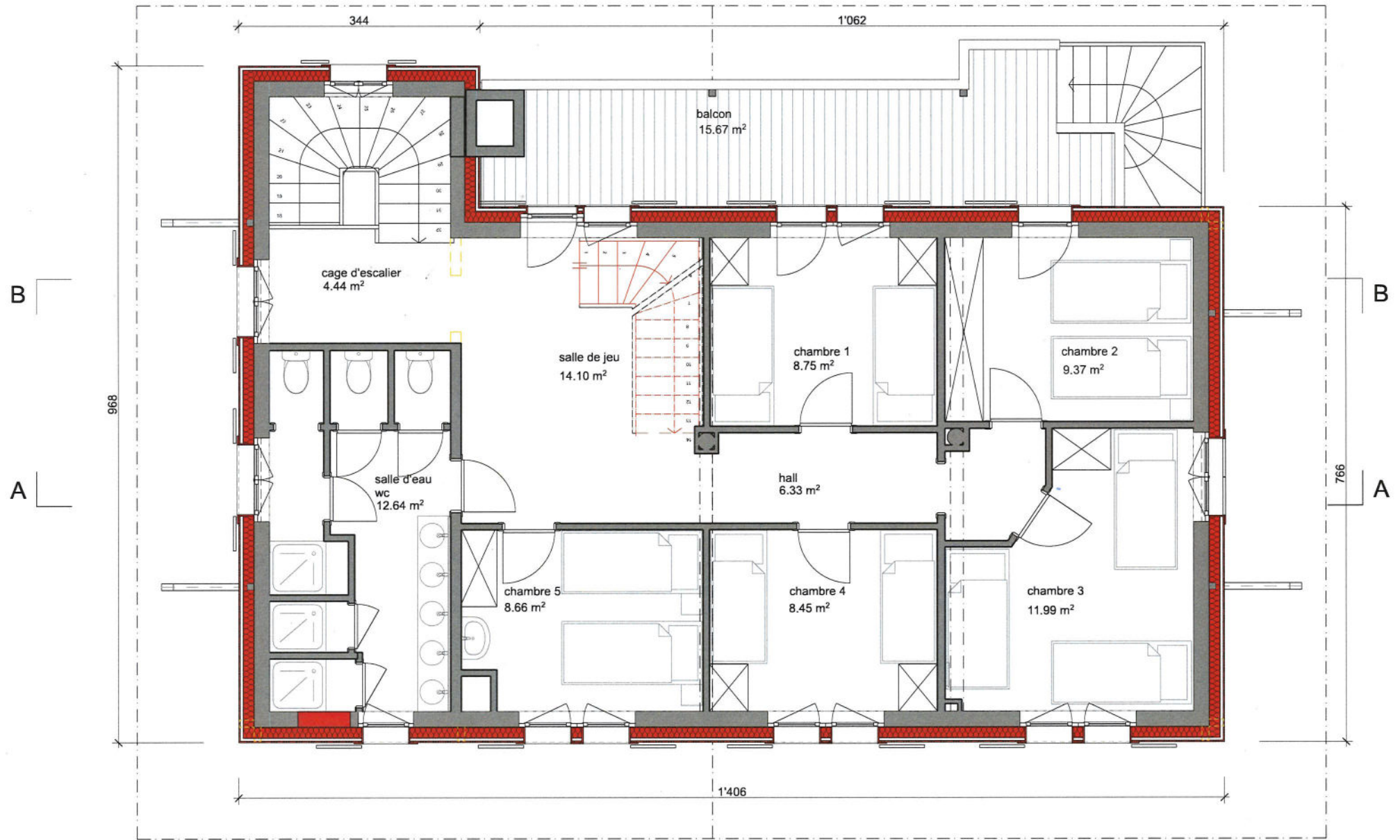

**LEGENDE:**

- Existant:
- Nouveau:
- A démolir:

Ouvrage <b>Pose d'isolation extérieur et en toiture</b> Création d'une salle dans les combles ( <i>changement d'affectation</i> ) Parcelle n° 8615 - folio MC 89 - lieu dit: Les Clèves		Propriétaire <b>Fondation "Cité printemps"</b> (bâtiment "Nicolas de Flue")	
Titre: <b>Plan 2ème étage</b>		Echelle: <b>1:50</b>	N° de projet: <b>461</b>
		Format: <b>A3</b> <i>paysage</i>	Date: <b>21.07.2022</b>
 <b>Solange Bressoud</b> <small>tél : 079.202.71.08 mail : solange.b@netplus.ch</small>			